

API - SUR

Referencia: **SE-047**
 Tipo inmueble: Piso
 Operación: Venta
 Precio: **499.000 €**
 Estado: Para reformar

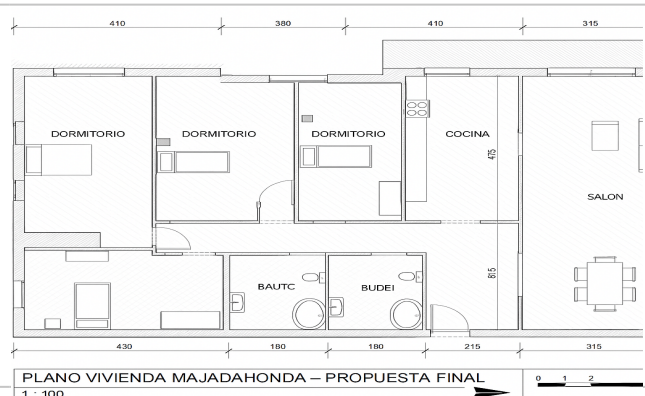

Dirección: AV. PARALELA
 Planta: 2
 Población: Majadahonda
 Provincia: Madrid
 Cod. postal: 28221
 Zona: CARRETERA DE PLANTÍO



M² construidos: 145	útiles: 113	Garajes: 1
M² terraza: 4	Terraza(s): 2	Dormitorios: 4
Orientación: noroeste	Baños: 2	Antigüedad: 1977
Exterior/Interior: exterior		

Descripción:

VIVIENDA (NO VISITABLE) VIVIENDA LIBRE DE OCUPANTE

API-SUR pone a tu disposición este increíble piso en AV. Paralela de 4 dormitorios y 2 cuartos de baños completos. Se requiere pago con fondos propios Las dimensiones de las propiedades ofrecidas en cesiones de remate son aproximadas ya que los datos son contrastados con la nota simple. Se transmitirá el inmueble como cuerpo cierto. Todos los gastos que se puedan generar en la propiedad, tales como, gastos de comunidad, e IBI, se consideran cargas preferentes por lo que serán responsabilidad del comprador finalista.

4 dormitorios con piscina y pista de tenis en zona Carretera del Plantío Majadahonda

Este amplio y luminoso piso de 113 m² útiles, ubicado en la zona de Carretera del Plantío, a un paso de todos los servicios, comercios y transporte público.

La vivienda cuenta con una excelente distribución:

4 dormitorios con armarios empotrados.

2 baños completos.

Espacioso salón-comedor con gran ventanal y salida a terraza

Cocina independiente con zona de office y tendedero

Además, el piso se encuentra en una urbanización privada con piscina comunitaria, pista de tenis, zonas ajardinadas, trastero y plaza de garaje incluida en el precio.

Ideal para familias o como inversión en una zona muy demandada de Majadahonda, tranquila pero perfectamente conectada.

No dejes pasar esta oportunidad.
